

La description des parcelles dans l'OAB

Les protocoles de l'OAB sont déployés sur des parcelles agricoles.

Les données récoltées dans le cadre de l'OAB pourraient permettre de **relier les variations de biodiversité observées aux pratiques agricoles** renseignées. En **l'absence d'informations** détaillées sur les pratiques agricoles il est **impossible d'effectuer les analyses** permettant d'identifier les facteurs influençant le plus la diversité en milieu agricole.

Pour chaque parcelle, il y a 3 échelles de descriptions :



Description générale :

Nom, paysage et
localisation

🕒 à remplir une fois



Description annuelle :

Type de sol et conduite de la parcelle

🕒 à remplir une fois et valider
chaque année si aucun changement



Conduite culturale :

Type de culture et pratiques sur la parcelle

🕒 à remplir au cours de l'année
en fonction de vos pratiques

Ces informations doivent être saisies depuis le site de l'OAB, **sur la page parcelle.**

Accéder aux pages parcelles depuis le tableau de bord

Mon tableau de bord

Nora ROUILLIER

Changer mon mot de passe

Mon exploitation



Nom exploitation

Mes parcelles



parcelles
Pommes poires bio

+ Ajouter une parcelle

Réseaux liés à l'exploitation

+ Rejoindre un réseau

Mon établissement

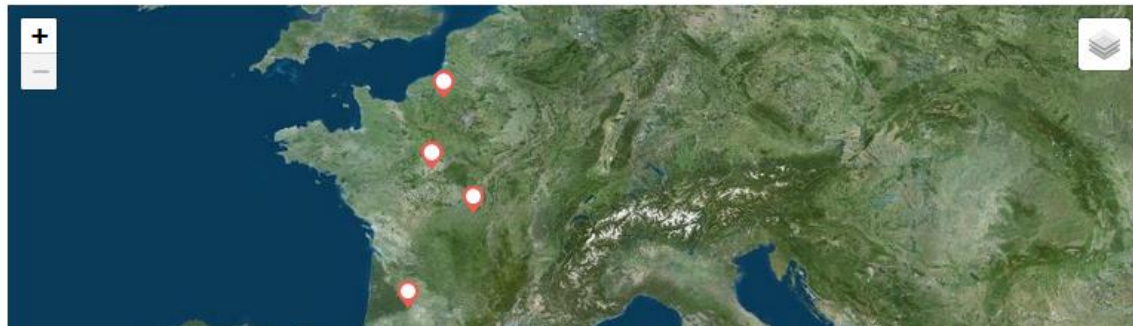

Accéder aux pages de vos parcelles

Créer une nouvelle parcelle

+ Ajouter une parcelle

Lors de la création de la parcelle

+ Ajouter une parcelle



Description générale :

Nom, paysage et localisation

🕒 à remplir une fois

Lors de la création d'une parcelle, il faut remplir la description générale.

Champs obligatoires :

- Nom
- Localisation
- Paysage

Champs optionnels :

- Pente
- Description libre
- Photo

Créer ma parcelle

Nom de la parcelle *

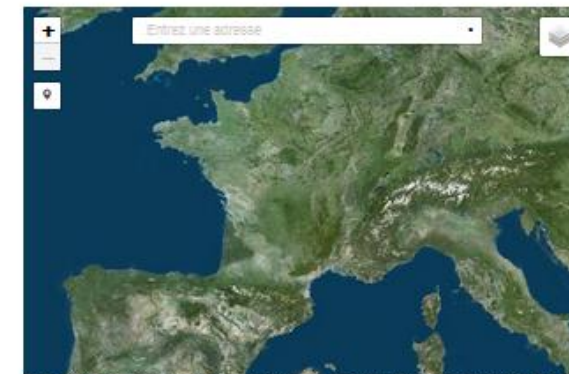

La carte ci-dessus est centrée par défaut sur votre exploitation. Veuillez sélectionner un marqueur et placez-le au centre de votre parcelle.

Surface (hectares) *

Pente

Description de la parcelle

Photo paysage

Glissez/déposez une image ou sélectionnez une image sur votre ordinateur.

Format attendu : png, jpg, inf. à 20Mo

Paysage *

- Paysage agricole homogène
- Mosaïque d'habitats

CRÉER MA PARCELLE

Une fois la parcelle enregistrée, deux options sont proposées : continuer la saisie ou voir la parcelle.



Accéder à la page description annuelle.



Description annuelle :

Type de sol et conduite de la parcelle

🕒 à remplir une fois et valider
chaque année si aucun changement

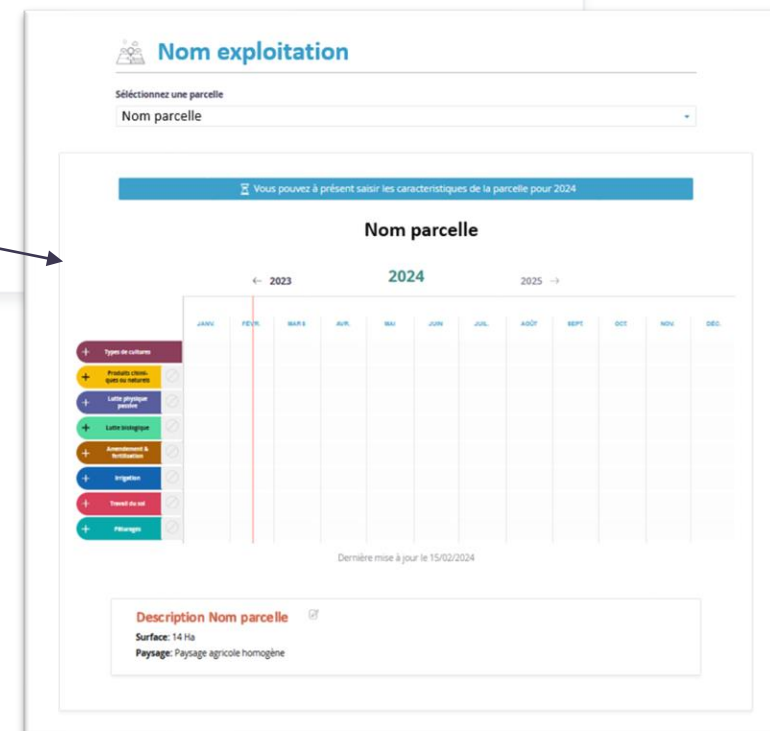

Accéder à la page parcelle.

Présentation de la page parcelle



Nom exploitation

Sélectionnez une parcelle

Nom parcelle

Vous pouvez à présent saisir les caractéristiques de la parcelle pour 2024

Nom parcelle

← 2023

2024

2025 →

	JANV.	FEVR.	MAR S	AVR.	MAI	JUIN	JUIL.	AOÛT	SEPT.	OCT.	NOV.	DEC.
+ Types de cultures												
+ Produits chimiques ou naturels												
+ Lutte physique passive												
+ Lutte biologique												
+ Amendement & fertilisation												
+ Irrigation												
+ Travail du sol												
+ Pâturages												

Dernière mise à jour le 15/02/2024

Description Nom parcelle

Surface: 14 Ha

Paysage: Paysage agricole homogène

Vous pouvez naviguer entre les pages de vos parcelles via la liste déroulante en haut de la page.



Description annuelle :

Type de sol et conduite de la parcelle

⌚ à remplir une fois et valider chaque année si aucun changement



Conduite culturale :

Type de culture et pratiques sur la parcelle

⌚ à remplir au cours de l'année en fonction de vos pratiques



Description générale :

Nom, paysage et localisation

⌚ à remplir une fois

Nom parcelle

Nom exploitation



Description annuelle :

Type de sol et conduite de la parcelle
⌚ à remplir une fois et valider
chaque année si aucun changement

Sol et ressources

Type de sol

Texture du sol (dominance) *

- Argile
- Equilibrée
- Limon
- Sable

Couleur en surface *

- Bleu-gris
- Brun foncé
- Brun pâle
- Noir
- Rouge
- Autre

Si connu, indiquez le pourcentage de la texture dominante

Valeur numérique

Calcaire *

- Oui
- Non

Ph (eau) *

Valeur numérique

Analyse de sol

Profondeur du sol (m)

Valeur numérique avec décimales

Capacité au champ ou capacité de rétention (mm)

Valeur numérique

Taux de matière organique (MO) en %

Valeur numérique

Capacité d'échange cationique (CEC) en meq/100g de sol

Valeur numérique avec décimales

ETM (éléments traces métalliques) - Cuivre (en mg/kg de matière sèche (ou ppm))

Valeur numérique avec décimales

Teneur en nutriments (%)

N (azote)

Valeur numérique

P (phosphore)

Valeur numérique

K (potassium)

Valeur numérique

Commentaires sur le sol et les ressources

Zone de saisie de commentaires sur le sol et les ressources.

500 caractères maximum

La description du sol (couleur, texture, calcaire...) est obligatoire.

Les résultats d'analyse de sol sont optionnels.

Les informations sur la **conduite** sont obligatoires

Conduite de la parcelle

Démarches environnementales *

- Agriculture Biologique
- Aucune
- Biodynamie
- En conversion Agriculture Biologique
- Haute Valeur Environnementale
- Autres

Parcelle en agroforesterie *

- Oui
- Non

Parcelle en permaculture *

- Oui
- Non

* Champs obligatoires

VALIDER

En cas de questions, contactez nous :
contact@observatoire-agricole-biodiversite.fr